

Nº. Processo: 2386510

Data entrada: 19/10/2023

Validado por: marcia.m.martins

Dados do Prédio

Concelho	Freguesia	Natureza	Nº. Matriz
Baião	Santa Cruz do Douro e São Tomé de Covelas	Rústico	2107

Dados da Pessoa

Nome	Identificação	Qualidade
Sílvia Catarina Monteiro	233567933	Promotor, Representante
CENTRO SOCIAL DE SANTA CRUZ DO DOURO	502415690	Representado, Titular

Representação Gráfica Georreferenciada

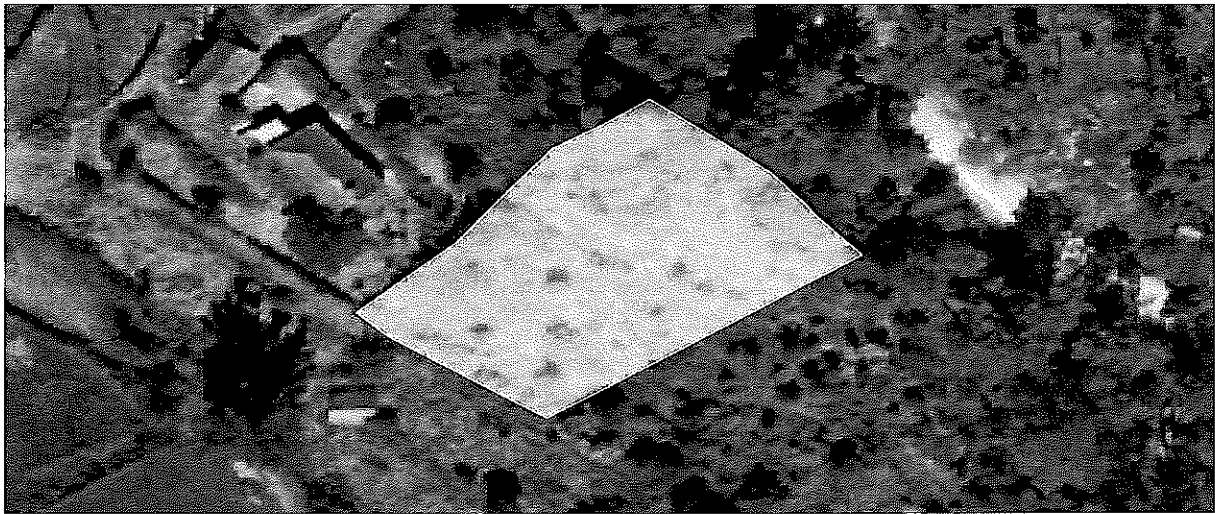

Área

1259.02 m²

Coordenadas do Centroide

Oficiais ETRS89 PT-TM06 (M,P): 12294.05, 162634.62

Geográficas WGS84 (Lat, Long): 41.13278, -7.98669

Sílvia Catarina Monteiro, na qualidade de promotor e representante de CENTRO SOCIAL DE SANTA CRUZ DO DOURO, declara ser da sua inteira responsabilidade os dados relativos à delimitação do polígono constante da RGG do processo **2386510**.

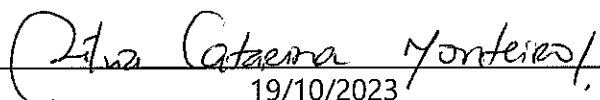
19/10/2023
Promotor