

Paccuifis

*D. AG
26/11/2022
Paccuifis
CAF.*

Plano de Atividades e Conta de Exploração Previsional

2023

Introdução

O Plano de Atividades e a Conta de Exploração Previsional (orçamento) para 2023 constituem documentos essenciais para a orientação estratégica da Instituição. São cada vez mais evidentes as dificuldades no cumprimento das opções previstas para 2023, não só derivadas ao crónico histórico financeiro que resulta sobretudo do não cumprimento em 161.160,96€ (ano) do acordo verbal estabelecido ao tempo entre o Secretário de Estado da Solidariedade e Segurança Social, o Presidente da Câmara Municipal de Baião e o Presidente da Direção desta Instituição, que consistia no alargamento do acordo existente (diferenciado) de 22 para 40 utentes, aumentando a receita mensal em mais 11.559,24€. O que veio a acontecer foi exatamente o pior do inimaginável, uma vez que se perdeu o acordo diferenciado para típico, lesando anualmente a Instituição em 161.160,96!!! Acresce a este facto o esforço financeiro, através do recurso ao crédito que a Instituição teve de fazer (150.000,00€) para a execução das obras de Ampliação da ERPI através da Dólmen (Cooperativa de Formação, Educação e Desenvolvimento) de forma a acolher mais 18 utentes (ver quadro).

Designação da obra	Custo total do investimento	Apoios				
		C. M. Baião	Seg. Social FSS	CSSCD	Dólmen (PRODER)	Total
Ampliação da ERPI "PRODER" 2013-2015	650.000,00€	150.000,00€	150.000,00€	150.000,00€ (empréstimo 8 anos)	200.000,00€	650.000,00€

H. Facundes



CENTRO SOCIAL DE SANTA CRUZ DO DOURO

onde a solidariedade é mais que uma palavra

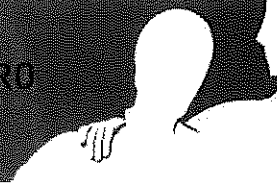

M. Facundes
af.

Importa assim relembrar sempre, este incidente grave, pelo impacto negativo que gerou e que continua a ter um efeito devastador na dificuldade da tesouraria Instituição. É certo que o Fundo de Socorro Social tem vindo a atenuar o défice crónico da Instituição e provavelmente o resultado das contas de 2022 será positivo, mas as dificuldades diárias são intransponíveis com evidentes consequências na vida dos colaboradores (2 meses de salários em atraso) e dos fornecedores cuja média de pagamentos é superior, em alguns casos, a mais de 120 dias! Relembramos ainda que em março de 2020 o País sofreu uma das maiores epidemias que há memória (Covid-19) e que ainda não está totalmente ultrapassada, trazendo mais encargos para a Instituição, com obras de adaptação e outras aquisições que foi necessário, num período curto e de emergência, fazer-se para minimizar os impactos negativos com que o Centro Social foi confrontado. Esta situação de pandemia associada ao conflito armado entre a Rússia e a Ucrânia criou uma inflação galopante, com maior incidência nos custos com as energias, comestíveis, bens de higiene e limpeza... entre outros que mais complicações trouxeram ao setor social e solidário.

Em face destes condicionamentos não se perspetiva um 2023 mais tranquilo. Pensamos mesmo que estas dificuldades se prolongarão a 2024 e 2025... já que há dois investimentos essenciais para a sustentabilidade da Instituição, como sejam: "Ampliação da ERPI para mais 20 utentes" e a "Construção do Centro de Dia", equipamentos a candidatar ao PRR ou ao Norte 2030. O custo dos projetos, associados a outras despesas decorrentes destes investimentos, constituirão mais um esforço financeiro para a Instituição. Contudo são fundamentais para não só dar respostas aos inúmeros apelos das famílias que diariamente nos procuram para a integração de familiares nestas respostas sociais, mas também por razões de natureza económica para a Instituição. Prevemos ainda, contar com a indispensável ajuda do Ministério do Trabalho, da Solidariedade e Segurança Social através do Fundo de Socorro Social que será requerido no início de 2023, bem como da Câmara Municipal de Baião e outros apoios que, entretanto, seja possível arrecadar de forma a garantir receitas que suportem as despesas constantes do orçamento que se anexa.



CENTRO SOCIAL DE SANTA CRUZ DO DURO

onde a solidariedade é mais forte

Projetos a candidatar ao PRR ou Norte 2030

Ampliação da ERPI

(Investimento de 702.000,00€)

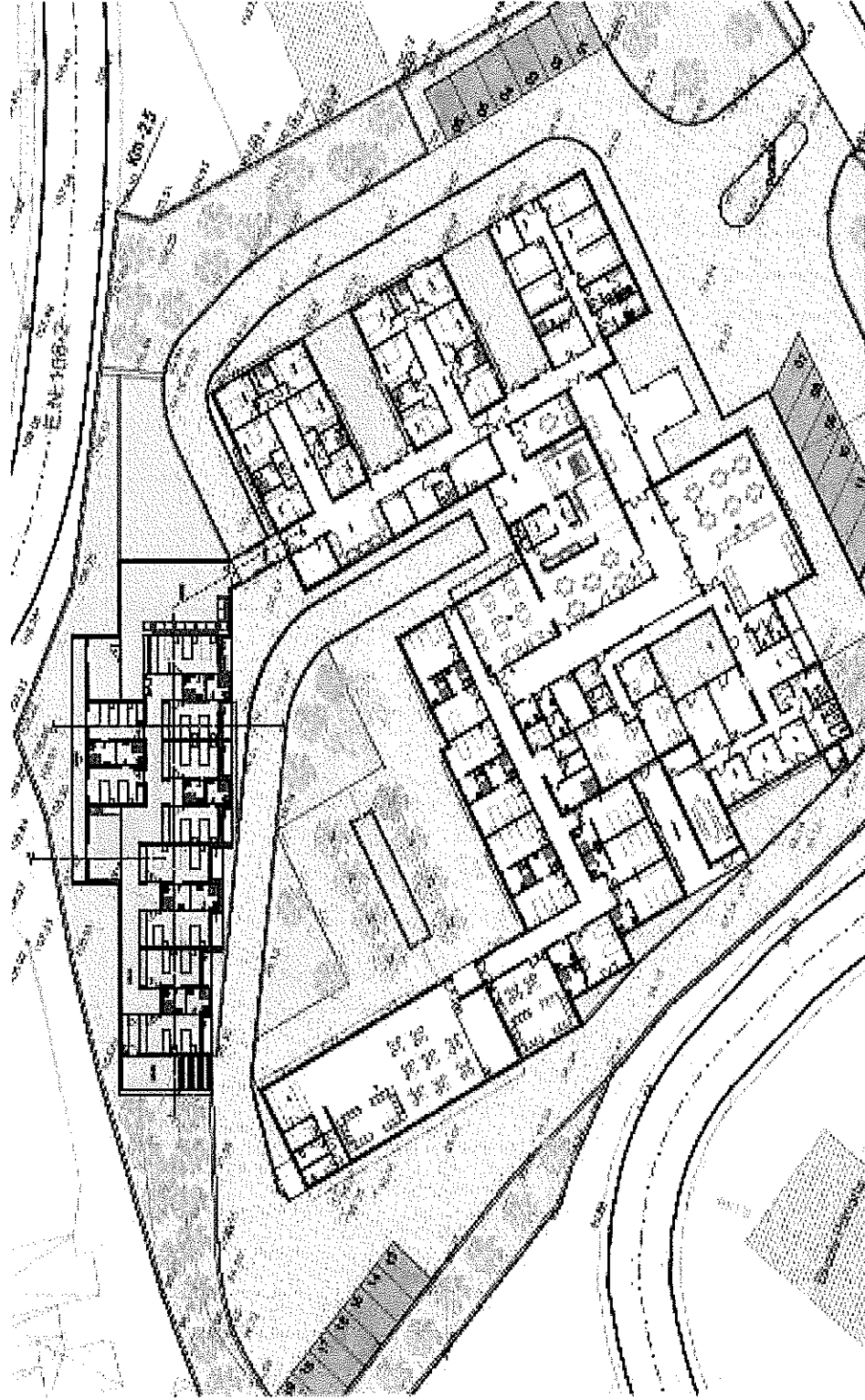

Rua Camilo Castelo Branco, 2652-4640-435 Santa Cruz do Douro

www.ccsscd.pt; Tel. 254 880 120/112/3; Fax 254 880 129; E-mail: geral@ccsscd.pt

Contribuinte n.º 502 415 690; I.P.S.S. inscrita na Direcção - Geral da Segurança Social sob o n.º 36/92, a fls. 48-v.º do Livro n.º 5, conforme declaração publicada no D.R., III Série, de 17/09/1992

Novo edifício
Faculdade



CENTRO SOCIAL DE SANTA CRUZ DO DOURO

onde a solidariedade é mais que uma palavra



Faculdade
out

Requalificação do ex-edifício escolar da Senhora 2/Outeiro para Centro de Dia
(Investimento de 200.000,00€)

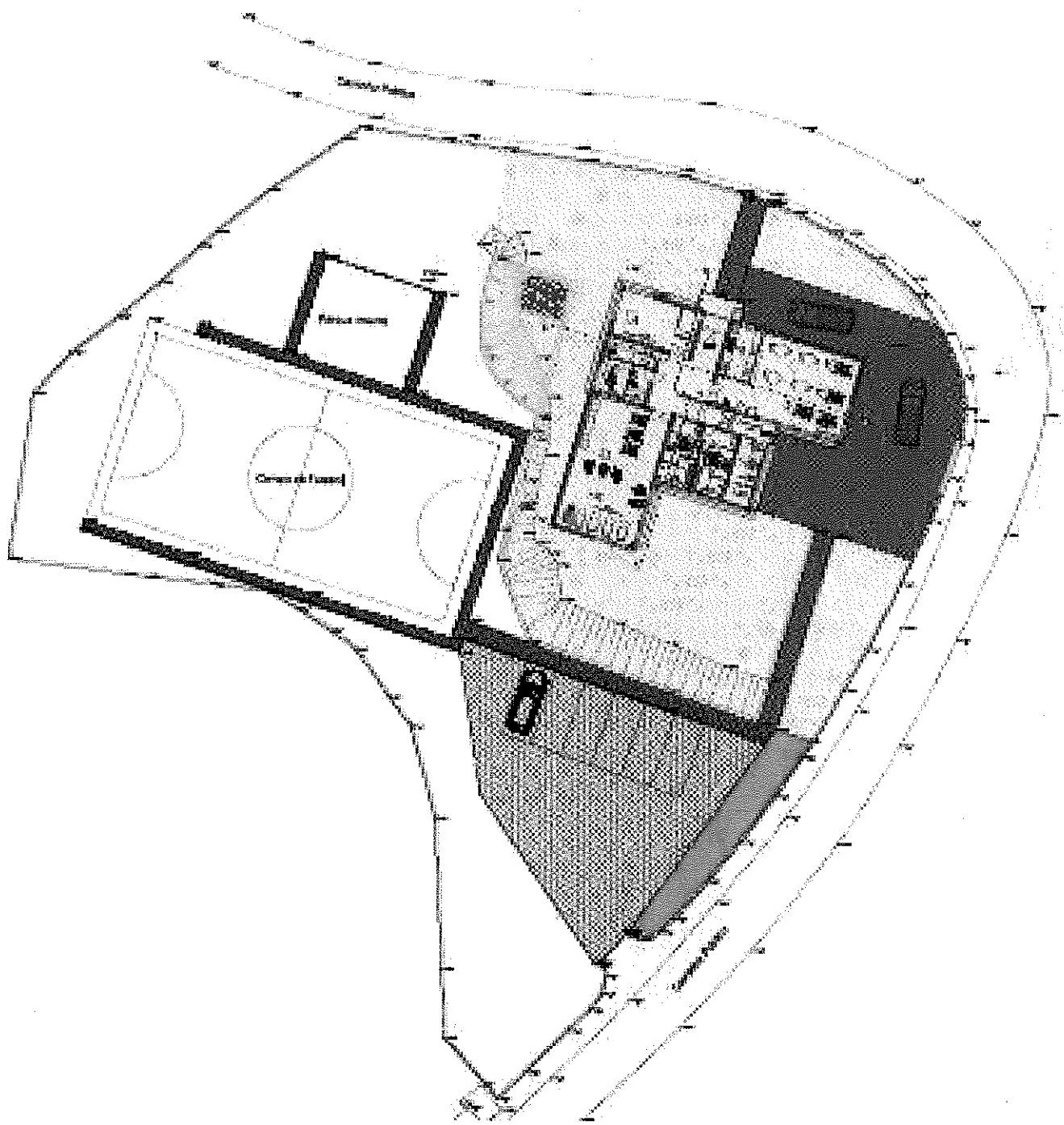



CENTRO SOCIAL DE SANTA CRUZ DO DOURO

onde a solidariedade é mais que uma palavra

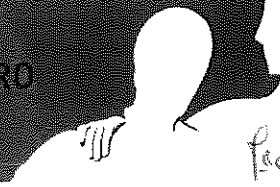

*Plan. de
Execução*

*Execução
Art.*

Por último importa referir também que o orçamento apresentado conta com uma receita extraordinária no valor de 273.000,00€ (FSS + autarquia + venda de património + donativos), de forma a ser exequível. Acresce ainda o facto dos valores pendentes que transitarão para 2023 que a seu tempo se conhecerão.

A situação financeira da Instituição continua difícil! Nunca foi fácil! Sempre a temos equilibrado com a ajuda do Poder Central e Local e de outras entidades, realçando o esforço e a compreensão de muita gente, com especial destaque para a grande Família que são os Colaboradores deste Centro Social, sem os quais tal não seria possível manter este Projeto.

Santa Cruz do Douro, ~~10~~ de novembro de 2022

O Presidente da Direção,

Artur Manuel da Silva Carvalho Borges

(Artur Manuel da Silva Carvalho Borges, Próf.)

Obs. – Anexo I e anexo II